

FACHADA FRONTAL  
ESCALA 1:50

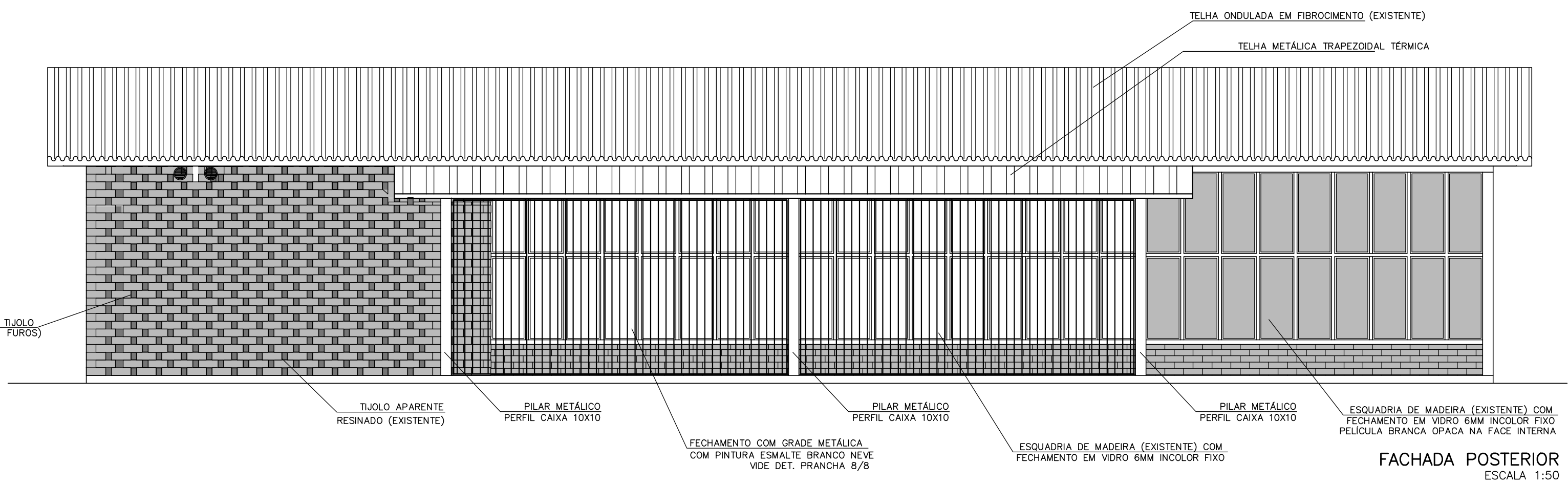

FACHADA POSTERIOR  
ESCALA 1:50

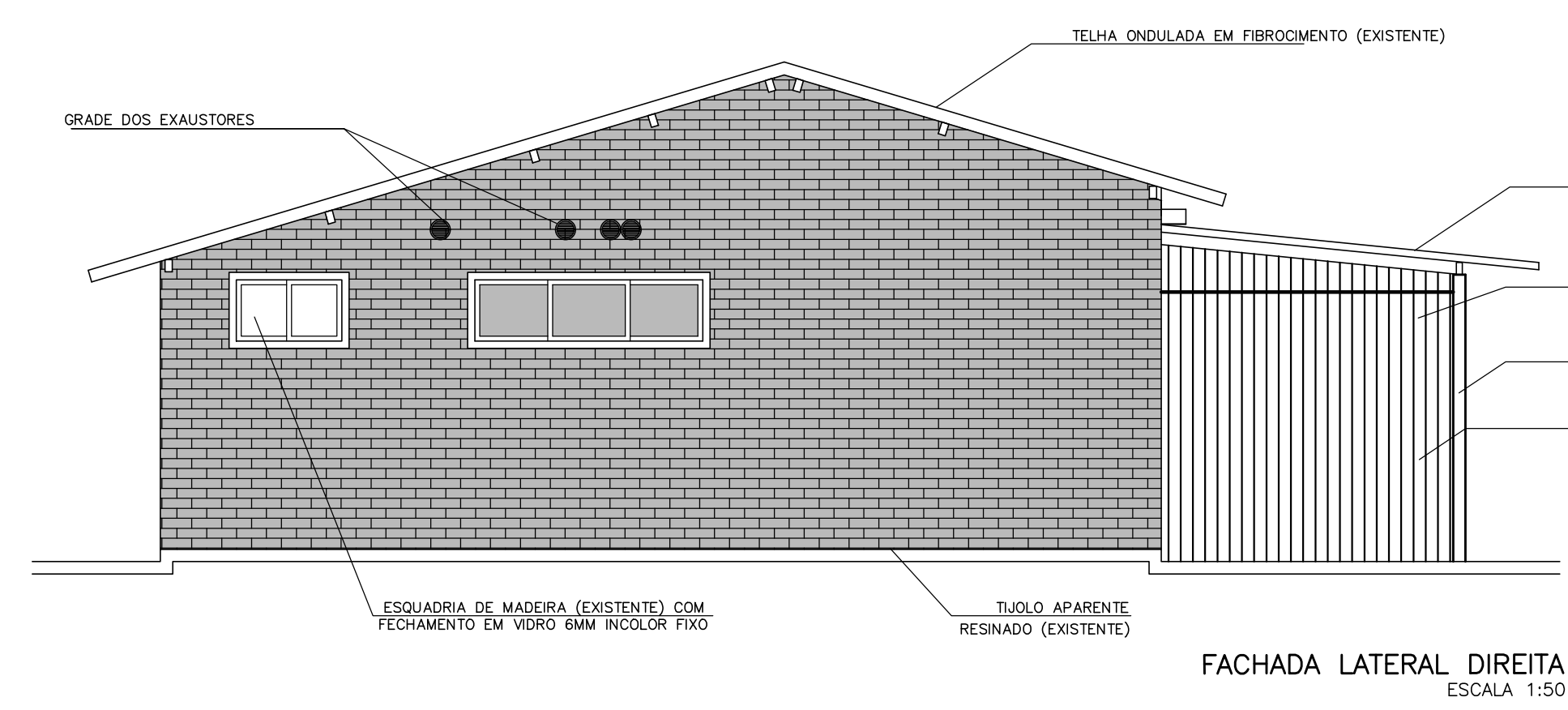

FACHADA LATERAL DIREITA  
ESCALA 1:50

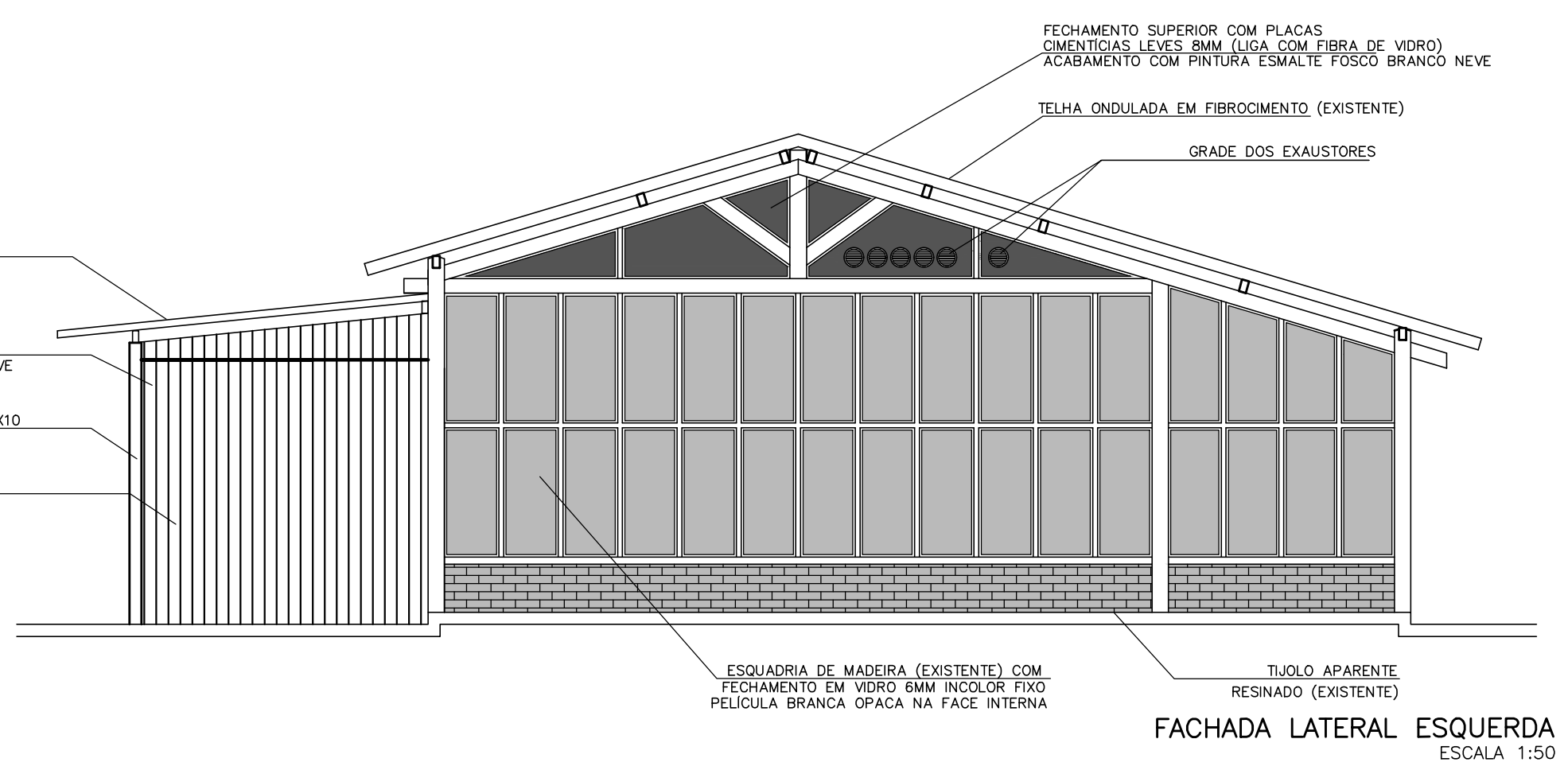

FACHADA LATERAL ESQUERDA  
ESCALA 1:50

REVISÃO	DATA	CONTEÚDO	RESPONSÁVEL
PROPRIETÁRIO: FS / UNB - LABORATÓRIO PROF. JOSE ELIAS DE PAULA			
ENDEREÇO: CAMPUS UNIVERSITÁRIO DARCY RIBEIRO S/N - ASA NORTE BRASÍLIA - DF			
AUTOR DO PROJETO: ESTEVÃO DE OLIVEIRA VARGAS			CAU: A25619-6 E-MAIL: estevaeov@gmail.com
RESPONSÁVEL TÉCNICO:			
ASS. DO PROPRIETÁRIO		_____	
ASS. AUTOR DO PROJETO		CAU A25619-6	
ASS. RESP. TÉCNICO DA OBRA		_____	
DREAP:		CAU	

DATA DA PLOTAGEM - 14/12/2017

	PROJETO DE ARQUITETURA			
	TIPO DE OBRA: ADEQUAÇÃO DO LAB. PROF. JOSÉ ELIAS DE PAULA			
	CONTEÚDO DO DESENHO: FACHADAS			
	DESENHO Nº: 03/08			
ENDEREÇO: SCS QUADRA 01 ED. CEARÁ	ESCALA:	DATA:	UNIDADE:	VISTO:
SALA 607 - CEP: 70300-900	INDICADA	DEZEMBRO/2017	-	
TELEFONE: 0xx(61) 3038-1696	DESENHO:	ARQUIVO - FS_LIEP_ARQUITETURA 01 A 08		
FONE/FAX: 0xx(61) 3037-7919				